

# Federal totaliza 683 casos de Covid desde el comienzo de la pandemia

El área de Vigilancia Epidemiológica de Entre Ríos, informó que este jueves 20 (/5/2021), se registraron 1046 nuevos casos de coronavirus -la provincia totaliza 75.536 desde el comienzo de la pandemia-. Según el reporte del Ministerio de Salud, 17 departamentos sumaron contagios, entre estos, Federal que comunicó el resultado positivo en 19 hisopados: 10 en Federal Ciudad; 8 en Sauce de Luna; 1 en Conscripto Bernardi. El dato anterior corresponde al miércoles 19, jornada en la que el Departamento Federal sumó 3 casos: 2 en Federal Ciudad; 1 en Sauce de Luna. A este jueves 20 (/5/2021), el Departamento Federal totaliza 683 casos desde el comienzo de la pandemia.



Año 28.  
JUEVES  
20 de mayo de 2021

## Rechazo en Entre Ríos a la medida del gobierno nacional de cerrar las exportaciones de carne

El ministro de la Producción del gobierno provincial anticipó que “el precio de la carne no va a bajar. Hay que buscar otra medida”.

La polémica decisión del Gobierno nacional de suspender por 30 días la exportación de carne para contener la inflación sumó el rechazo de otra provincia peronista. Entre Ríos, a través de su ministro de Producción, Juan José Bahillo, se mostró en desacuerdo con la medida. “Provocará el rompimiento de los contratos y pone en riesgo la cadena de comercialización”, dijo. Ya se habían pronunciado en contra el gobernador de Santa Fe y funcionarios cordobeses.

El ministro de la Producción de Entre Ríos, Juan José Bahillo (PJ) criticó la suspensión por 30 días a las exportaciones de carne ya que entiende que “no es una mercadería que vaya al consumo de los argentinos” y consideró que “se debe buscar otra medida para intervenir en el valor o en el mercado”. El funcionario entrerriano aseguró que la medida generará consecuencias “no deseadas” en el sector frigorífico porque “pone en riesgo la estabilidad laboral de cientos de trabajadores”. Y agregó que el 75 % de las exportaciones de carne bovina entrerriana “van al mercado asiático, fundamentalmente a China”.

“No es un mercado que vaya al consumo de los argentinos, se debe buscar otra medida para intervenir” Juan José Bahillo.

“Hemos marcado que es una medida que no resuelve nada y va a

generar enormes perjuicios a toda la cadena de valor”.

Como sus colegas de Córdoba y Santa Fe, la preocupación pasa por el cierre de plantas. Y por lo que trascendió antes de hacerlo público lo comunicaron a la Casa Rosada. El lunes se cerró temporariamente en Casilda en Santa Fe una planta del frigorífico Rafaela con 650 operarios.

Y el pasado miércoles el frigorífico Logros, principal exportador de la provincia, analiza reducir la jornada laboral y frenar las horas extras en su planta instalada en Río Segundo, donde tiene 500 empleados.

“Es lógico que el gobierno se ocupe y preocupe por frenar la suba de precios, pero no es con el cierre de las exportaciones como se va a corregir esa situación”, afirmó el funcionario de Entre Ríos. De esa manera, Entre Ríos se sumó a las provincias gobernadas por el justicialismo que salieron a cuestionar la decisión anunciada en la noche del lunes por el presidente Alberto Fernández: ya lo habían hecho el gobernador de Santa Fe, Omar Perotti, y el ministro de Agricultura de Córdoba, Sergio Busso. Perotti fue contundente apenas conocida la medida: “Hay que aumentar la producción en vez de cerrar las exportaciones”, sostuvo. El cordobés Busso añadió: “Vamos a tropezar con la misma piedra”, en obvia referencia a la prolongada

prohibición de exportar que arrancó en 2006, durante el gobierno de Néstor Kirchner. Bahillo insistió en que el cierre de exportaciones provocará “el rompimiento de los contratos, el corte de los flujos de pago y pone en riesgo toda la cadena del sector exportador, que tiene casi 1.000 empleos afectados directamente en Entre Ríos”.

Agregó: “Además, lo que se exporta no es lo que va a las carnicerías, entonces es una medida que genera expectativas en la gente que no se cumplen, porque el precio de la carne no va a bajar”, argumentó.

A las críticas lanzadas por provincias del mismo signo político del Gobierno se sumó un amplísimo rechazo de entidades industriales como la UIA, de dueños y CEO de empresas como la Asociación Empresaria Argentina y hasta de pequeñas empresas y comercios, como CAME.

“Hemos marcado claramente desde el sector productivo que es una medida que no resuelve nada y va a generar enormes perjuicios. La palabra del ministro en consonancia con ello es un dato positivo que ratifica lo que hemos venido sosteniendo”, destacó la Sociedad Rural de Entre Ríos apenas conocida la declaración del ministro.

Las resistencias de gobiernos provinciales oficialistas ya es prueba suficiente de lo mal que cayó el anuncio.

## El campo se rebela ante la imposición de impedir exportar carne

No habrá comercialización de hacienda; el Gobierno quiere limitar las ventas en el Mercado de Liniers para que no se recalienten los precios.

El Gobierno tiene en análisis una medida para que el Mercado de Hacienda de Liniers, referente en materia de precios para la ganadería, solo quede operativo para la compra de vacunos para el mercado interno y no se hagan negocios para la exportación. Cree que así podría sacarles presión a los precios del ganado.

Esta posibilidad está siendo evaluada luego de que el presidente Alberto Fernández ordenó cerrar por 30 días las exportaciones de carne vacuna con la **excusa de frenar las subas de precios en este producto**. Esta alternativa, de prosperar junto a otras, sería el paso previo a una promesa de un eventual levantamiento del freno a las ventas al exterior antes de los 30 días.

Esto también se conoce mientras hoy comenzó el paro de la Mesa de Enlace en rechazo de la medida oficial. Vale recordar que la medida de fuerza se extenderá hasta el viernes 28 inclusive.

Anteayer, en declaraciones radiales, Fernández había dejado trascender una inminente avanzada sobre el Mercado de Hacienda de Liniers.

“No es posible que en el Mercado de Liniers se venda carne para exportaciones porque tergiversa todos los precios del mercado interno”, sostuvo anteayer el Presidente en diálogo con Radio 10.

En la plaza concentradora no se puede adquirir hacienda para mercados de la Unión Europea, Israel, Rusia y Chile. En tanto, se está comprando un 40% de la vaca que se destina a China. Es la vaca para conserva, manufactura, que ya llegó al final de su ciclo productivo y que solo tiene colocación en el exterior. China se lleva casi el 75% de la carne que vende al mundo la Argentina. La demanda de los exportadores por esa vaca fue uno de los motivos que valorizaron el precio en el mercado en los últimos años, no solo ahora. En la jornada previa del paro de la Mesa de Enlace, con compradores ávidos por hacerse de ganado, el Índice General del Mercado de Hacienda de Liniers –que toma todas las categorías de hacienda– subió ayer un 28,17%, de 128,794 a 165,075 pesos por kilo. “Es un tema que se está evaluando, puede ser con una resolución o que el propio sector se autorregule”, reveló una fuente del Ministerio de Desarrollo Productivo sobre el Mercado de Liniers. Con la idea de la autorregulación apunta a que los propios exportadores hagan contratos con los productores para que la hacienda con destino al exterior no pase por esa plaza concentradora, sino directo a ellos. En realidad, la modalidad de venta directa ya existe y es la de mayor relevancia.

**RESTRICCIONES**

Epidemiólogos plantean que restricciones deben "aumentar al menos tres semanas" Expertos advirtieron al gobierno que el escenario es "muy complejo" debido a la diseminación de variantes de alta transmisibilidad y a índices de mortalidad. "No sé puede seguir esperando para adoptar nuevas medidas", dijeron.

**NAFTA**

Según el presidente de YPF, no habrá más aumentos de naftas durante 2021 19 de mayo, 2021 El presidente de la empresa petrolera estatal destacó que con estos aumentos se garantiza que exista la provisión del petróleo y el gas que Argentina necesita para su aparato productivo"

**BONO**

El Gobierno Nacional oficializó el pago de un bono ("asignación estímulo") de \$6.500 durante los próximos tres meses para el personal de la salud. "La asignación que se establece es de carácter no remunerativo, alimentario y no podrá ser pasible de deducciones o retenciones", aclara el artículo 2 del decreto.

**CONFINAMIENTO**

El Gobierno se alista para declarar un confinamiento hasta fin de mes a partir del sábado. La medida tiene apoyo de todos los gobernadores. El objetivo es controlar las actividades y la circulación, pero sin afectar la actividad económica esencial. Destacan que 5 de los 9 días del confinamiento son no laborales.

**PANDEMIA**

El médico internista Arnaldo Dubin en una entrevista con Infobae, advirtió sobre la tensión que está viviendo el sistema hospitalario por la actual situación epidemiológica. "Con 65% de mortalidad en las UTI, la pandemia en Argentina está fuera de control"

FO  
Lac  
zon  
El c  
pro:  
esp  
los  
(ret  
incr  
inte  
Seç  
alre  
moi  
por  
Min  
deb

## Instalaron en Federal un consultorio de servicios de enfermería

La licenciada en enfermería Carolina Soler y el enfermero profesional Darío Verón, emprendieron la instalación en Federal de un consultorio de servicios de enfermería. Los responsables de la atención en salud, comunicaron a través de las redes sociales la apertura del consultorio ubicado en calle Dr Luis Arienti 1260, en el cual se atenderá en el horario comprendido entre las 9 y las 13, y de 16 a 20. Además, se destaca, la atención a domicilio es durante las 24 horas El consultorio funciona bajo la razón social 'CyD Enfermería', que «ofrece un lugar para permitir cubrir las necesidades de los vecinos cuando requieran colocación de suero, medicación intramuscular, curación de heridas, entre otros servicios de enfermería».





**Castellano**  
-SEGUROS-  
TEL: 3454-655197



**GRUPO ASEGURADOR**  
**La segunda**  
LO PRIMERO SOS VOS  
PRODUCTOR ROQUE A. CASTELLANO  
BULEVAR URQUIZA 745  
03454 422393 / 3454 410286

**MEGACOM**

*líder en telefonía móvil*

agente oficial **DIRECTV**  
Urquiza y Cúneo



ESCRIBANÍA SÁNCHEZ

Escritano Marcos Santiago Sánchez  
*asesoramiento personalizado en negocios inmobiliarios*  
MITRE 598 / 03454 421065 - 421284



03454 421119 / 421427

*Seriedad - Seguridad - Confianza*

**ARTUSI 1384 FEDERAL E.R.**  
representante oficial de **NEUMÁTICOS**  
**MICHELIN**



CONSULTORIOS MÉDICOS DIAGNÓSTICOS

*resonancias magnéticas*  
Avda Belgrano 1049 consultas y turnos al 421397



VETERINARIA

HERNANDEZ S.R.L.

421582



**FEDERAL MUEBLES**  
MUEBLERIA - COLCHONERIA  
BAZAR - MUEBLES DE JARDIN  
COLATERAL BERARDO Y ANTELO



SISTEMAS DE SEGURIDAD

INKJET

FEDERAL

03454 422815

**ROCIO L. CARDOSO**  
Aboqada - Mediadora  
Derecho Civil. Comercial. Laboral  
Jubilaciones y Pensiones

427493

bulevar Antelo, esquina colateral Berardo

GNC GRAN MARIA

Federal

Ruta Provincial n°22 - KM 97,70  
Tel: (03454) 427-018

Venta e Instalación de Equipos de GNC 5ª Generación.

Termas Chajari



SOCIEDAD RURAL DE FEDERAL

predio ferial Ruta 22



ALQUILER DE SALÓN PARA FIESTAS

03454-427177

Gottig & Gottig

ESTUDIO CONTABLE

Dónovan 662 - Tel 421687



Representante en Federal  
**Carlos Filloi**  
0345515646931

**Haciendas Villaguay S.R.L.**

**GRÁFICO DEL DÍA // Aumentan las presiones inflacionarias.** Los precios mayoristas y la construcción tuvieron fuertes subas en abril. La inflación mayorista aumentó 4,8%, mientras que los costos de la construcción aumentaron un 6,4%. Las subas interanuales crecieron 61,3% y 55%, respectivamente. Todas las cifras por sobre la inflación oficial del mes pasado.

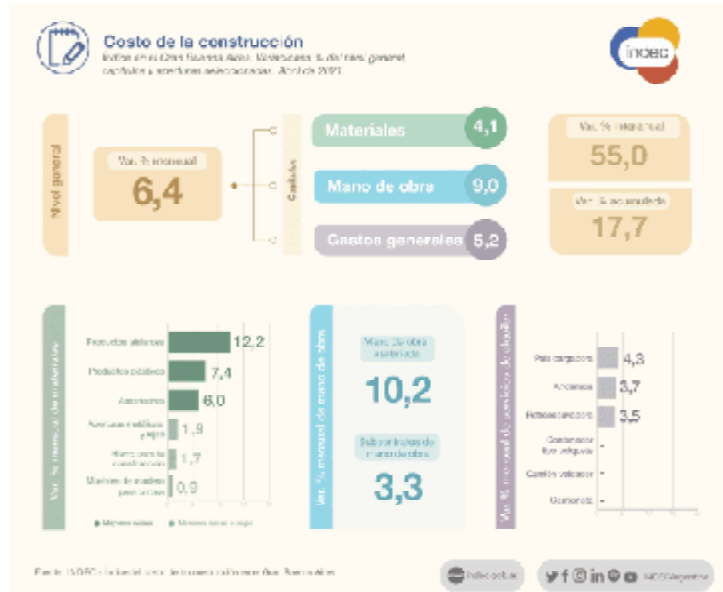

**Semana de Mayo.** Esta foto muestra a integrantes del Regimiento de Patricios repartiendo escarapelas frente al Cabildo. El próximo martes 25 se celebra el 211º aniversario de la Revolución de Mayo.



**APR Marcos Juárez** @APRMarcosJuarez · 19h  
Para electrodomésticos hay #HotSale y dura tres días [hot-sale.com.ar](https://www.hot-sale.com.ar). Para granos, el Hot Sale es todo el año. Los productores, por impuestos a las exportaciones y brecha cambiaria reciben el 36% en soja, el 51% en maíz y el 51% en trigo. #ProductoresMarcosJuarez



**IRONÍA.**  
«Para electrodomésticos hay HotSale y dura tres días. Para granos el HotSale es todo el año. Los productores por impuestos a las exportaciones y brecha cambiaria reciben el 36% en soja; el 51% en maíz; y el 51% en trigo». FUENTE TWITTER

INFORMACIÓN AMPLIADA DEL CONTENIDO DE TODO LO PUBLICADO EN ESTA EDICIÓN IMPRESA EN:  
[www.retoricafederal.com.ar](http://www.retoricafederal.com.ar)

Hugo Miguel Angel Rivarola  
PRESIDENTE COMUNAL

GESTIÓN 2019/2023

**COMUNA DE NUEVA VIZCAYA**  
(DEPARTAMENTO FEDERAL)

**AGMER**  
SECCIONAL FEDERAL  
URQUIZA 1157 - 03454 421508

**ESTUDIO CONTABLE & A**

Hugo Fabián Confalonieri  
Contador Público Nacional  
M.P. N°4198 - C.P.C.E.E.R. - U.N.L.

Productor Asesor Seguros - SSN - M.P. 90.833

ESCUDO SEGUROS TPC SEGUROS Ma seguros

hugoconfalonieri@gmail.com / hugoconfa@hotmail.com / Cel: 03454-15403310

**BLOQUE DE CONCEJALES JUNTOS POR EL CAMBIO FEDERAL / PERÍODO 2019-2023**

Usá tu barbijo correctamente. Mantené 2 metros de distancia entre cada persona. Lavá tus manos frecuentemente.

Concejales:  
Hugo Gomez  
Noella Taborda  
Alexis Pereyra  
Laura Molina

**CARNES DE MI PAGO**

bulevar PERÓN -entre 25 de Mayo y Urquiza-  
Teléfono 421261

**ESTUDIO JURIDICO PASSARELLA**

Dr. Juan Pablo Passarella Abogado Mta. Prov. 3024 Mta. Fed. 7.114.7.411  
Dra. María Cecilia Gottig Abogada Mta. Prov. 9281  
Dr. Nicasio Roberto Tito Abogado Mta. Prov. 6675

Paraná 569 / Federal / Tel 03454 422415

**SECCIONAL ATE FEDERAL**

ANTELO 865 / 03454 422203

**Santa Rita** Santa Rita - Servicios Fúnebres

**Cuidarte** Cuidarte - Servicios Asistenciales

Rivadavia 685 (Federal)  
03454 421226 / 3454431828

**FARER**  
FEDERACION DE ASOCIACIONES RURALES DE ENTRE RIOS

**Folmer**

SERVICIO DE TRÁMITES Y ENCOMIENDAS FEDERAL-CONCORDIA  
ANDERSON 585 03454 421793

## Pérdida de millones de dólares, puestos de trabajo, mercado de compradores, consecuencia del cierre de las exportaciones de carne

Comenzó el paro del campo en rechazo al cepo a las exportaciones de carne. Esta mañana se publicó en el Boletín Oficial la decisión del gobierno. Ayer saltaron los precios en la previa a la acción de fuerza. El costo de la hacienda en el Mercado de Liniers aumentó 28,17%, y se prevé que esto incidirá en el precio final en las carnicerías. Los analistas privados sostienen que **el cierre por 30 días de las exportaciones de carne vacuna podría significar que a la Argentina dejen de ingresar divisas por 250 millones de dólares.** Además, la Fundación Agropecuaria para el Desarrollo de Argentina (FADA) sostuvo que **en el caso que se intensifiquen las restricciones, 100.000 puestos de trabajo del circuito exportador estarían en riesgo.** Entre los principales fundamentos del rechazo a la medida de cerrar las exportaciones de carne vacuna, aparece el

relacionado a que **cuando dicha medida se aplicó en el pasado, a partir del 2006, no permitió bajar los precios de la carne y provocó un serio daño a la producción y frigoríficos.** La Sociedad Rural Argentina, mediante su Estudio Económico, determinó que **los precios al consumidor en términos reales subieron un 54% entre octubre de 2009 y febrero de 2010, y se mantuvo en ese nivel de precio real por varios años.**

Jorge Chemes, presidente de Confederaciones Rurales Argentinas, precisó: "Es muy difícil llevar adelante una medida de fuerza, en un contexto tan complicado del país atravesado por la pandemia de coronavirus, pero hay que expresar de alguna manera el malestar que hay en el interior productivo por la medida que adoptó el gobierno, que va en el sentido contrario a lo que necesitamos que es

incentivar la producción para abastecer el mercado interno y externo".

Especificó que **esta decisión del Gobierno se produce porque se buscan "medidas populistas cerca de la elección". De algo tan emblemático se busca el rédito político, a través de una medida política.** Lo que al Gobierno le interesa es dominar la inflación, pero no es de esta forma", agregó.

Chemes recordó que **en 2006, con Guillermo Moreno como secretario de Comercio Interior desaparecieron 12 millones de cabezas del stock bovino nacional. "No tengo dudas de que podría pasar lo mismo, cuando el negocio deje de ser un negocio va a haber mucha gente que va a retirar las vacas que tiene y los mercados del mundo que le compran a la Argentina van a ir a comprar en otro país",** amplió.



### El consejo de "Pepe" Mujica a Alberto Fernández sobre el conflicto por la carne

"¡Hola, Pepe querido, ¡feliz cumpleaños!", saludó el presidente argentino Alberto Fernández al exmandatario uruguayo José "Pepe" Mujica -en su cumpleaños número 86-, en una comunicación radial.

En un momento de la conversación, Mujica le dijo a Fernández sobre el conflicto con el campo por el cierre de las exportaciones de carne: «Es cosa muy seria, no es joda. El problema de la carne en nuestros pueblos es terrible», consideró Mujica, desde Uruguay, y le dio un consejo al presidente argentino: «Tenés que buscar un punto de conciliación». También le remarcó, «hay que acordarse de la comida de los pobres». Fernández le respondió con un escueto «estamos en eso» y se enfocó en reconocer a Pepe por su aniversario de nacimiento.

**AUMENTOS QUE SUPERAN LA INFLACIÓN.** El precio de la carne aumentó 3,4% en abril comparado con marzo y 65,3% más que hace un año. La inflación acumulada en 12 meses es de 46%. Los analistas privados sostienen que el cierre por 30 días de las exportaciones de carne vacuna podría significar que a la Argentina dejen de ingresar divisas por 250 millones de dólares.

Según el relevamiento que hace mes a mes el Instituto de Promoción de la Carne Vacuna, durante el mes pasado el promedio del precio de la carne es de \$630,03. Ese valor es 3,4% más alto que en marzo y 65,3% más que en abril de 2020.

## Expertos advierten que la situación sanitaria es grave y «va a empeorar»

Los expertos advierten que aún no llega lo peor de la segunda ola de la pandemia. Los expertos advierten que los contagios van a empeorar.

La recomendación de los expertos.

Le dijeron al Presidente que la situación sanitaria es grave y "va a empeorar". Le aconsejaron cerrar por tres semanas comercios no esenciales, la gastronomía y escuelas. Fernández también se reunió con los gobernadores para consensuar y definir las nuevas medidas. Hay malestar en Casa Rosada por la actitud laxa de algunos jefes

provinciales para hacer cumplir las restricciones vigentes.

Fernández escuchó las recomendaciones del grupo de asesores médicos del Gobierno para terminar de diseñar las nuevas disposiciones. Las advertencias fueron drásticas.

Según confiaron fuentes que participaron de la charla, los expertos le indicaron al Presidente que el panorama es "muy complejo por la diseminación de variantes de alta transmisibilidad y el incremento de la mortalidad", por lo que resulta imperioso que las provincias profundicen las restricciones y refuercen los controles.

### FALTAN VACUNAS

En América Latina faltan vacunas para poder controlar la pandemia. Lo advierte la Organización Panamericana de la Salud que dice que la región necesita de manera urgente más vacunas. Sólo el 3% de los latinoamericanos está completamente vacunado contra el coronavirus a pesar de que la región es una de las más azotadas por la pandemia.

La OPS dice que hay esperanzas de que el acceso a vacunas mejore durante la segunda mitad de 2021. Los expertos aseguran que para alcanzar la llamada inmunidad colectiva es necesario vacunar al menos al 70% de la población.

**FRUTERIA Y VERDULERIA**  
**Tito Manaos**  
**VENTAS POR MAYOR Y MENOR**  
**AVENIDA BELGRANO 1144 (FEDERAL) / 3434722181**